Карта градостроительного зонирования (с указанием границ территириальных зон)

МО "Село Ново-Николаевка" Ахтубинского района Астраханской области

М 1:25000

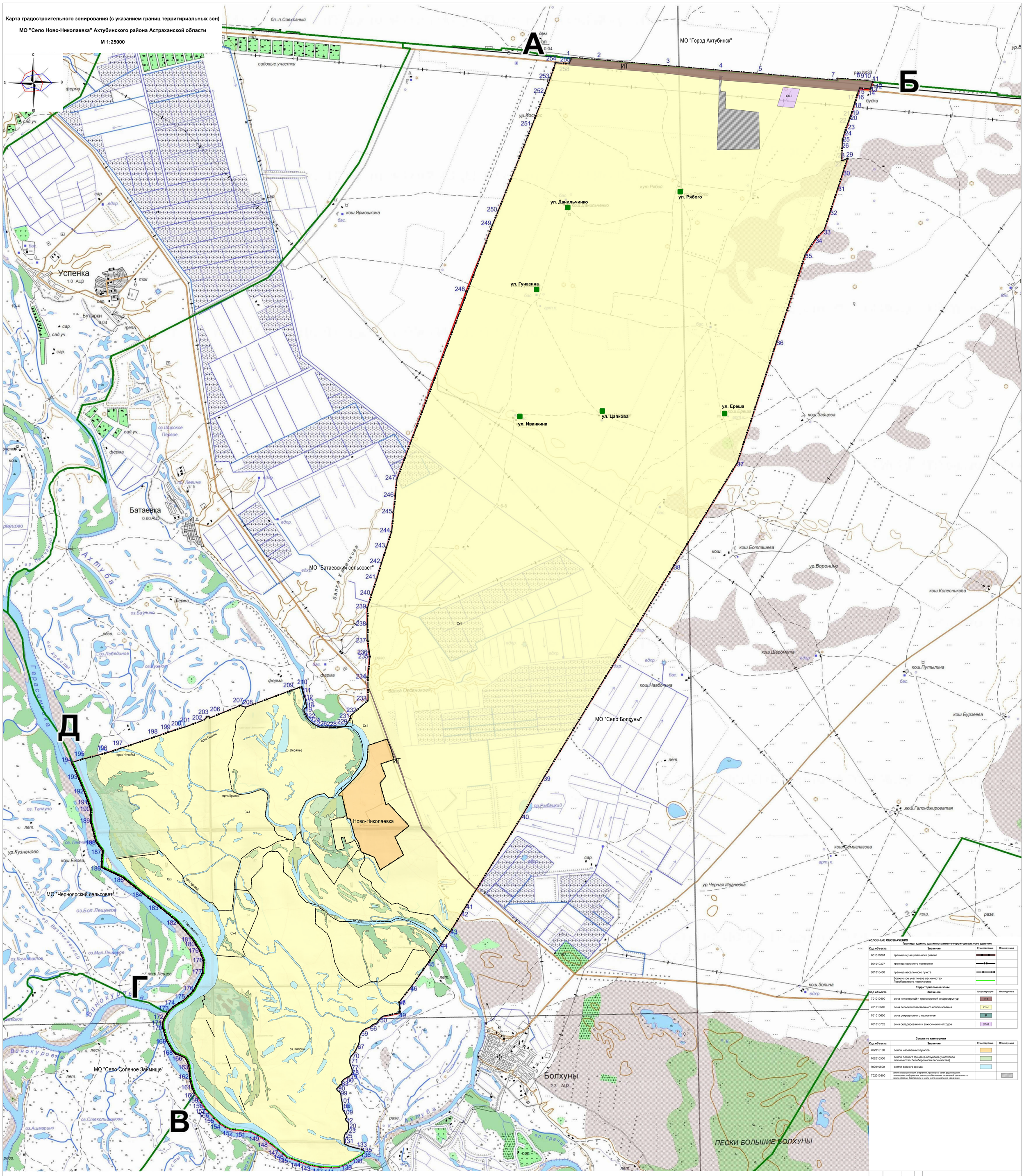

УСЛОВНЫЕ ОБОЗНАЧЕНИЯ

Границы единиц административно-территориального деления

Код объекта	Значение	Существующие	Планируемые
601010301	граница муниципального района		
601010307	граница сельского поселения		
601010400	граница населенного пункта		
	Болхунское участковое лесничество Левобережного лесничества		

Территориальные зоны

Код объекта	Значение	Существующие	Планируемые
701010400	зона инженерной и транспортной инфраструктур	ИТ	
701010500	зона сельскохозяйственного использования	Сх-I	
701010600	зона рекреационного назначения	Р	
701010702	зона складирования и захоронения отходов	Сп-II	

Земли по категориям

Код объекта	Значение	Существующие	Планируемые
702010100	земли населенных пунктов		
702010500	земли лесного фонда (Болхунское участковое лесничество (Левобережного лесничества)		
702010600	земли водного фонда		
702010300	земли промышленности, энергетики, транспорта, связи, радиовещания, телевидения, информатики, земли для обеспечения космической деятельности, земли обороны, безопасности и земли иного специального назначения		

Территориальные зоны населенных пунктов МО "Село Болхуны" Ахтубинского района Астраханской области обозначены на **Карте градостроительного зонирования (С указанием границ территориальных зон) населенных пунктов МО "Село Болхуны" Ахтубинского района Астраханской области**

				Правила землепользования и застройки муниципального образования "Село Ново-Николаевка" Ахтубинского района Астраханской области	
				Правила землепользования и застройки	Стадия / Лист / Листов: 1
Разработ	Казаченко А.В.			Карта градостроительного зонирования (с указанием границ территориальных зон) МО "Село Ново-Николаевка" Ахтубинского района Астраханской области М 1:25000	
Н. контр.	Киселев С.А.				ООО "Земельный Эксперт"