Карта ЗОУИТ

МО "Село Ново-Николаевка" Ахтубинского района Астраханской области

М 1:25000

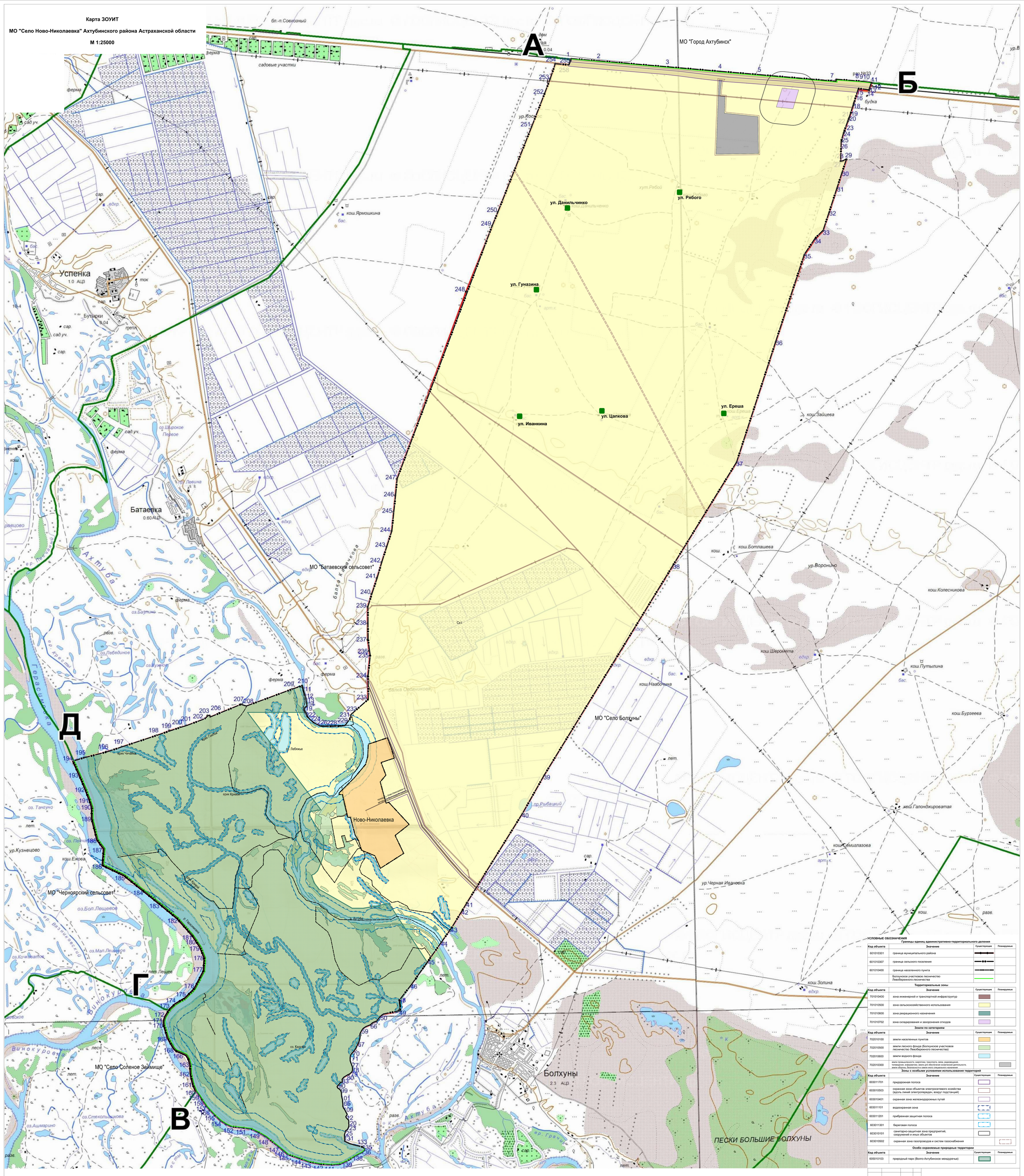

УСЛОВНЫЕ ОБОЗНАЧЕНИЯ

Границы единиц административно-территориального деления

Код объекта	Значение	Существующие	Планируемые
601010301	граница муниципального района		
601010307	граница сельского поселения		
601010400	граница населенного пункта		
	Болхунское участковое лесничество Левобережного лесничества		

Территориальные зоны

Код объекта	Значение	Существующие	Планируемые
701010400	зона инженерной и транспортной инфраструктур		
701010500	зона сельскохозяйственного использования		
701010600	зона рекреационного назначения		
701010702	зона складирования и захоронения отходов		

Земли по категориям

Код объекта	Значение	Существующие	Планируемые
702010100	земли населенных пунктов		
702010500	земли лесного фонда (Болхунское участковое лесничество Левобережного лесничества)		
702010600	земли водного фонда		
702010300	земли промышленности, энергетики, транспорта, связи, радиовещания, телевидения, информатики, земли для обеспечения космической деятельности, земли обороны, безопасности и земли иного специального назначения		

Зоны с особыми условиями использования территорий

Код объекта	Значение	Существующие	Планируемые
603011701	придорожная полоса		
603010503	охранная зона объектов электросетевого хозяйства (вдоль линий электропередач, вокруг подстанций)		
603010401	охранная зона железнодорожных путей		
603011101	водоохранная зона		
603011201	прибрежная защитная полоса		
603011301	береговая полоса		
603010101	санитарно-защитная зона предприятий, сооружений и иных объектов		
603010502	охранная зона газопроводов и систем газоснабжения		

Особо охраняемые природные территории

Код объекта	Значение	Существующие	Планируемые
605010103	природный парк (Волго-Ахтубинское междуречье)		

0 500 1000 1500 2000 2500

Территориальные зоны населенных пунктов МО "Село Болхуны" Ахтубинского района Астраханской области обозначены на **Карте градостроительного зонирования**

(С указанием границ территориальных зон) населенных пунктов МО "Село Ново-Николаевка" Ахтубинского района Астраханской области

Разработ	Казаченко А.В.		Правила землепользования и застройки муниципального образования "Село Ново-Николаевка" Ахтубинского района Астраханской области		
Н. контр.	Киселев С.А.		Материалы по обоснованию	Стадия	Лист: 1 / Листов
			Карта ЗОУИТ МО "Село Ново-Николаевка" Ахтубинского района Астраханской области М 1:25000	ООО "Земельный Эксперт"	